TP7 SISR Windows Server et Active Directory

Partie 1 :

3.1 - Création d'une VM Windows Server

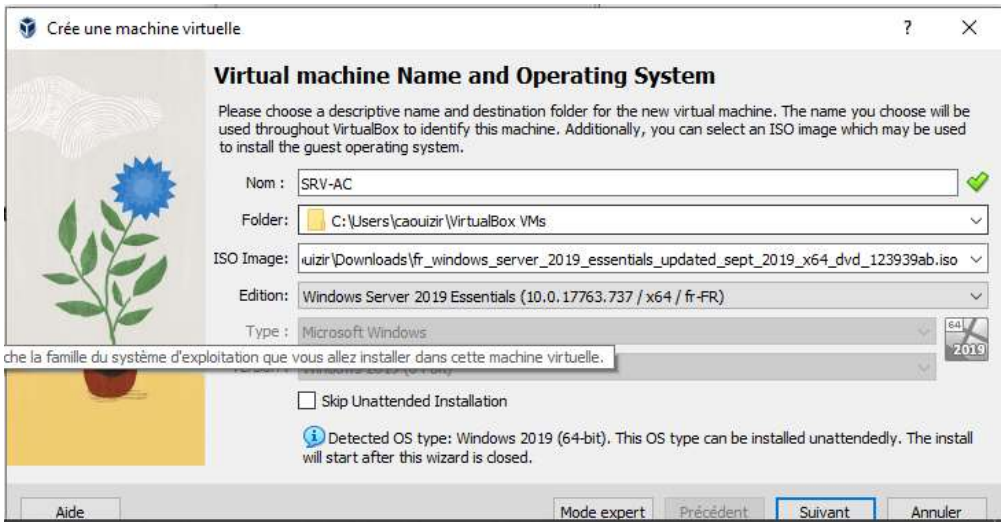

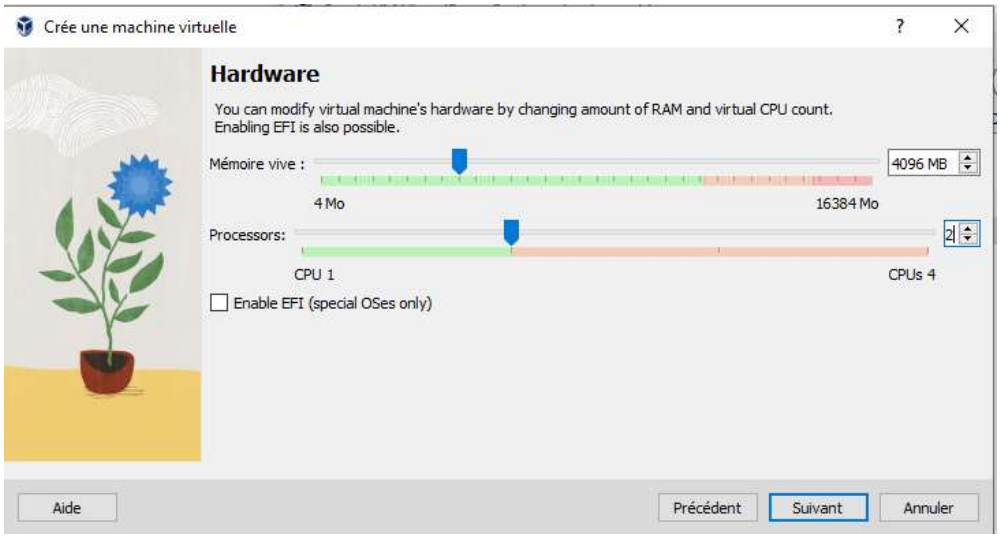

Voici le récapitulatif de notre configuration d'installation sur la VM

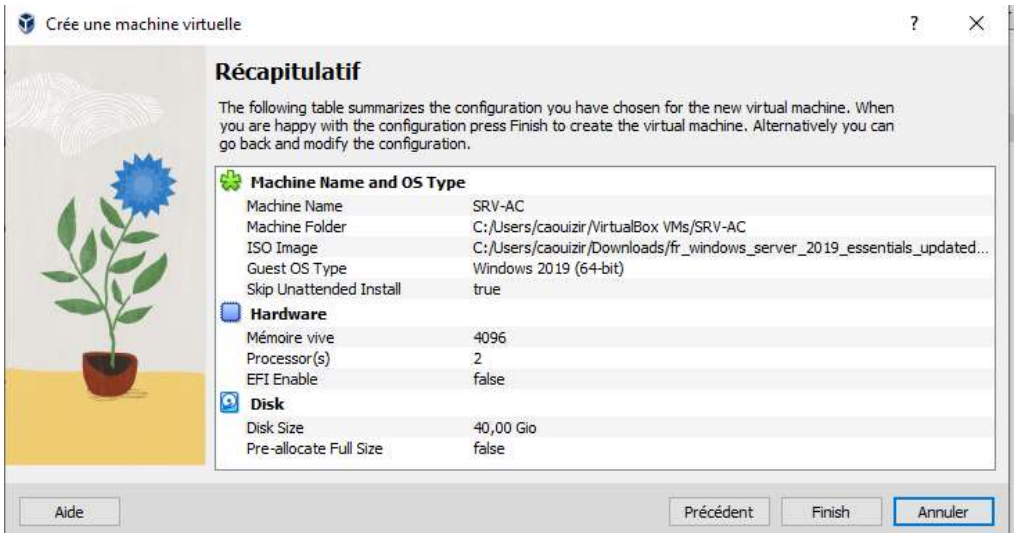

Nous devons maintenant mettre la carte réseau en accès par pont

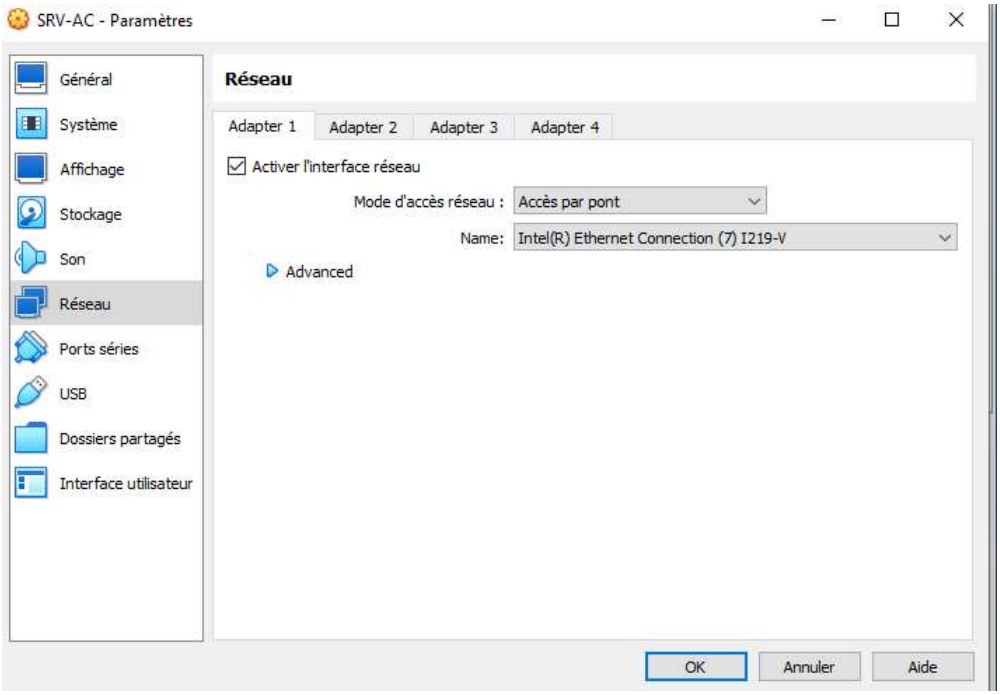

4 - Installation de Windows Server

4.1 - Génération de la VM

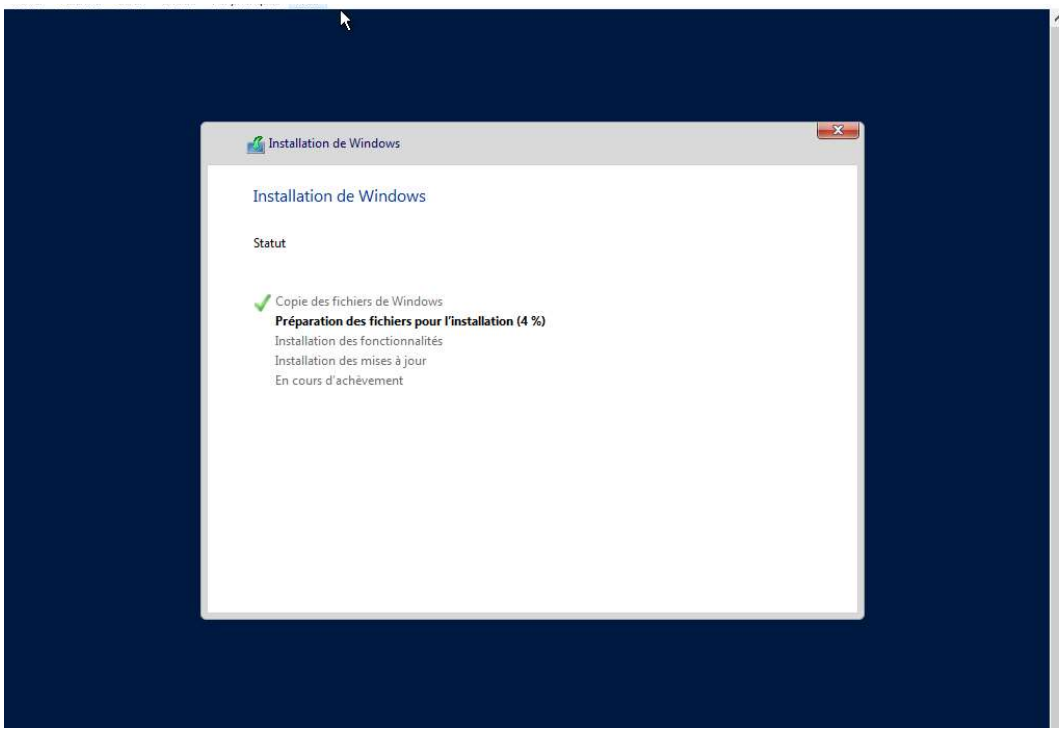

4.2 - Configuration post-installation

4.2.1 - Configuration réseau

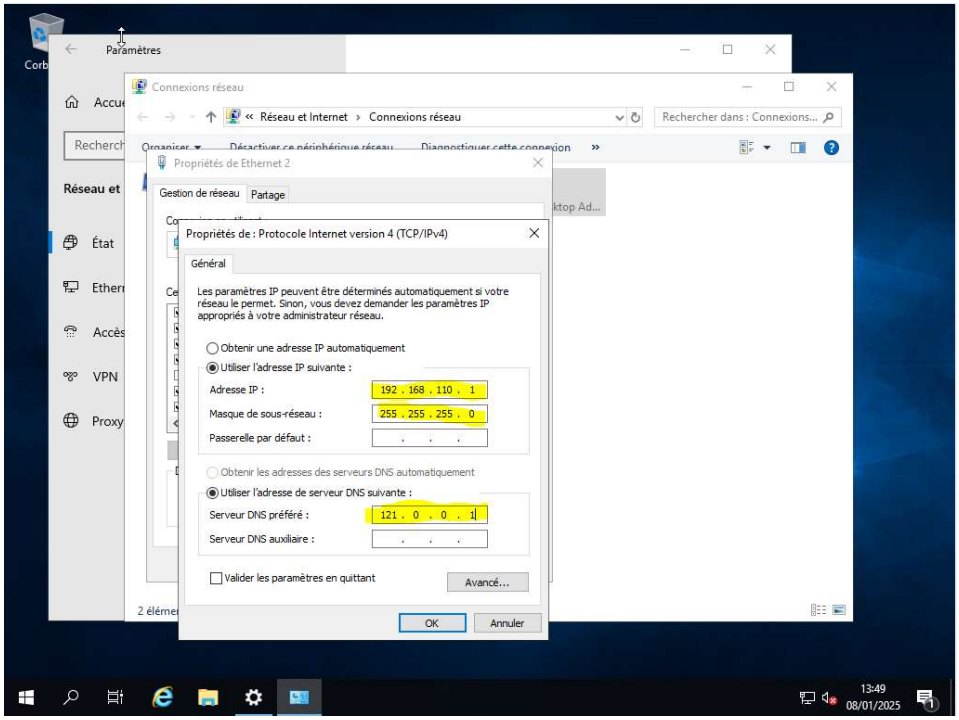

4.2.2 - Installation des additions invité

Allez dans périphérique et cliquez sur “Insérer l’image Cd “

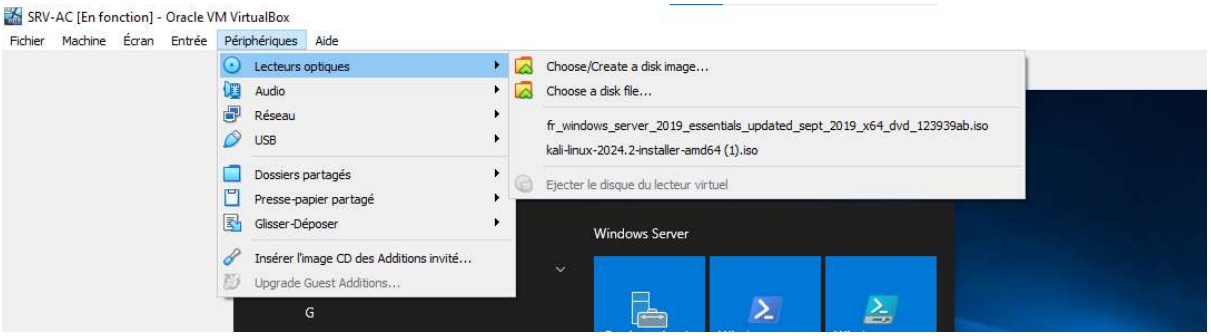

Ensuite vous devez allez dans l’explorateur de fichier et ”Ce Pc” et installez cela

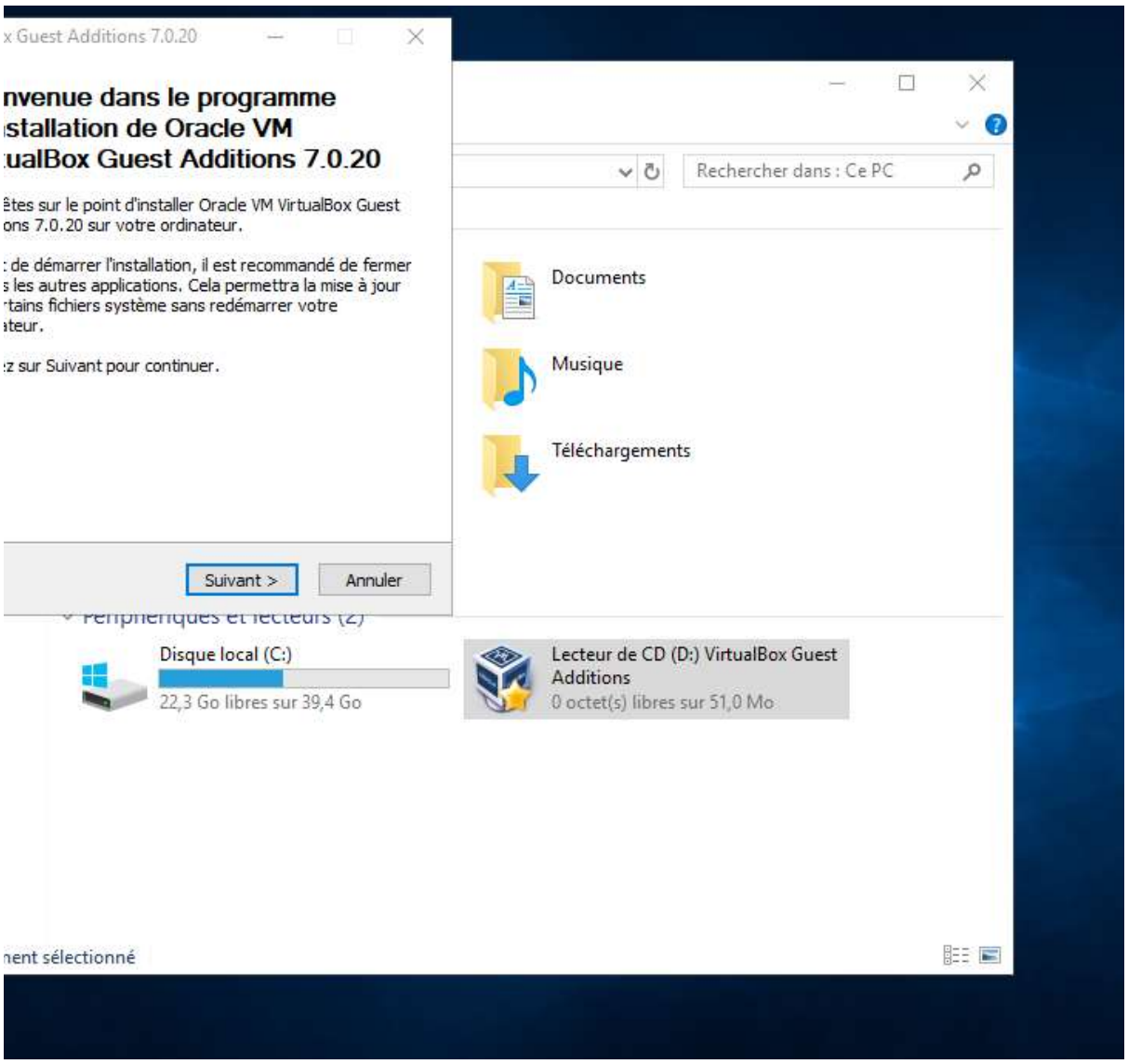

Et la-vous éjectez le disque

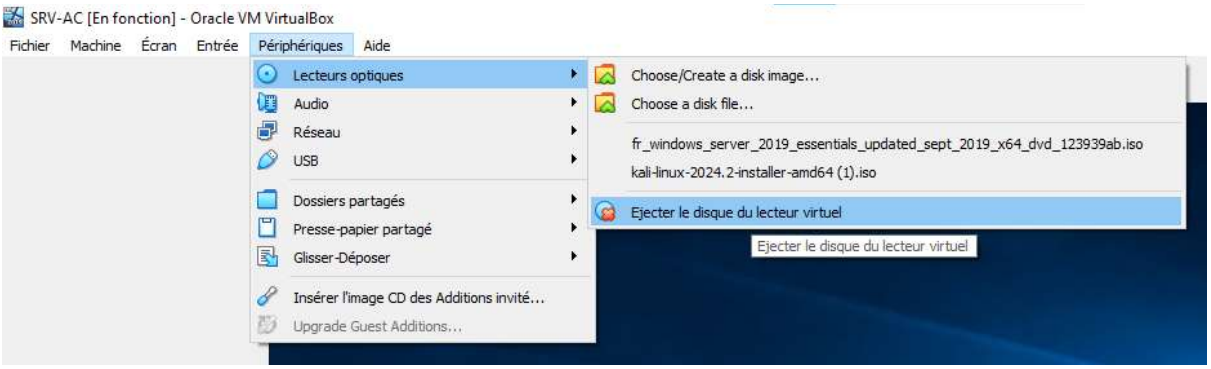

Et la vous ejectez le disque

4.2.3 - Windows Update

Nous devons maintenant rechercher la mise à jour disponible et les faire

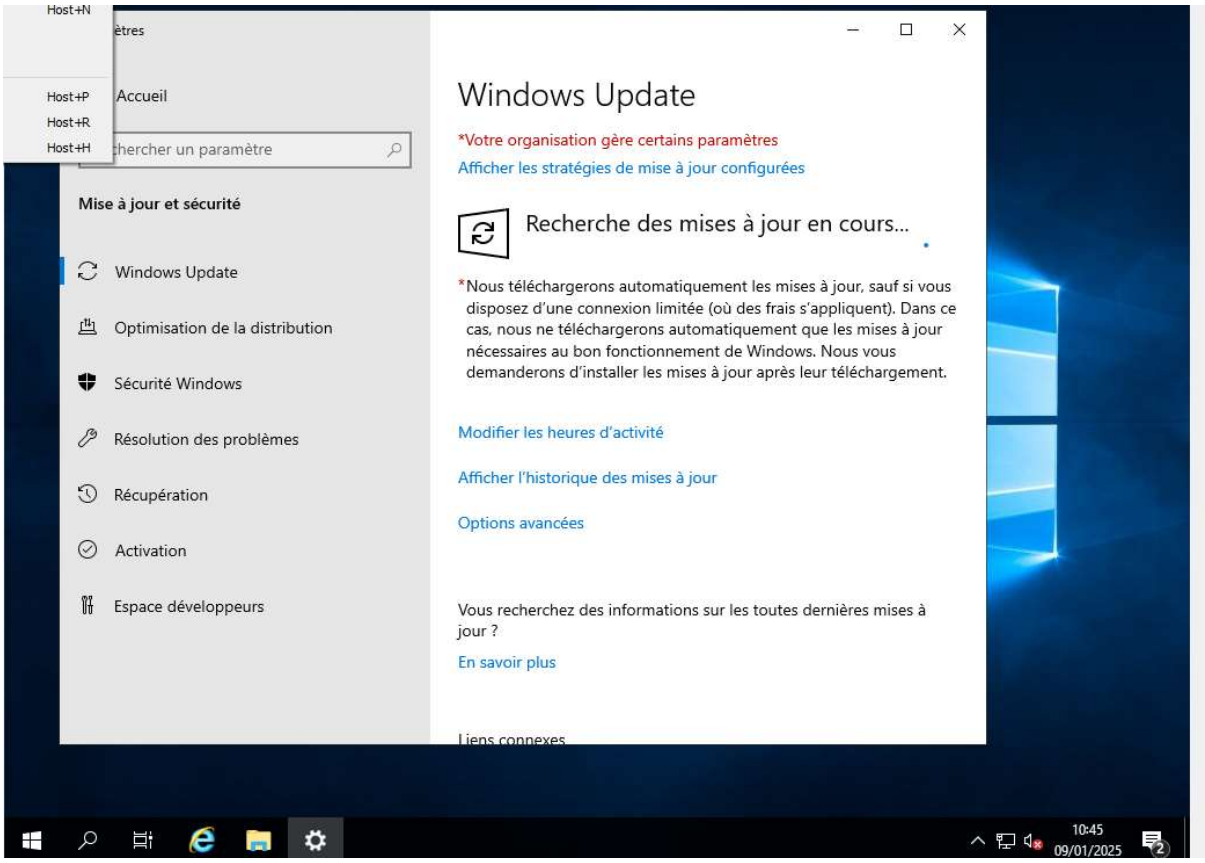

Suite aux installations des maj, nous avons fait toutes les récentes mise à jour .

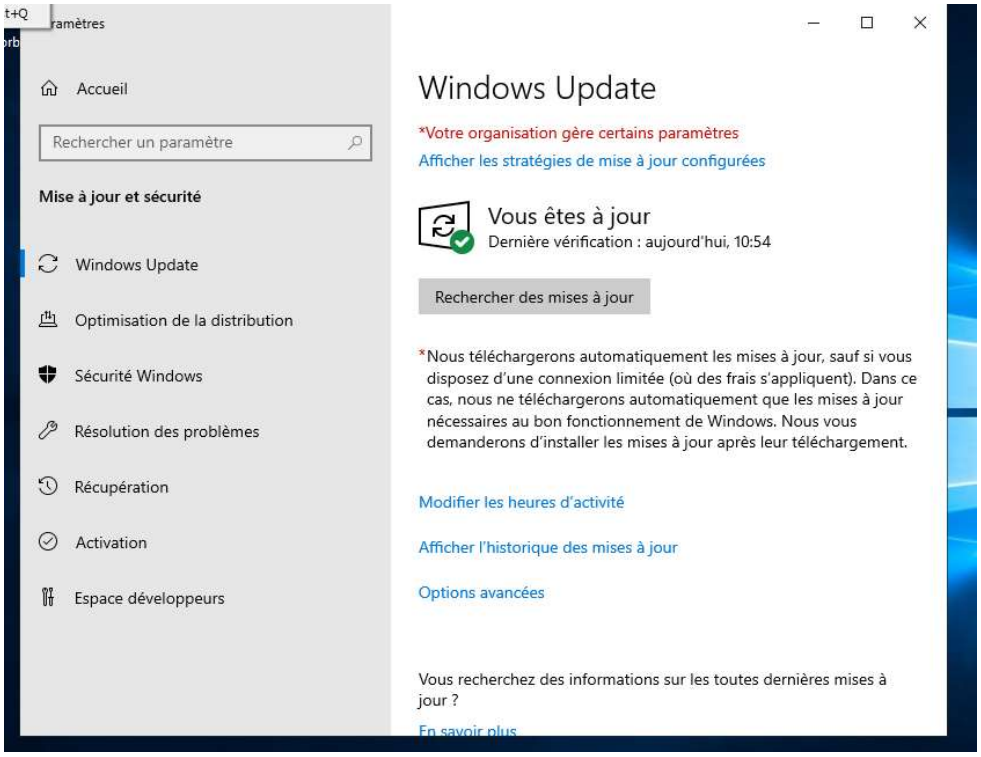

5 - Installation Active Directory

Après avoir utiliser le raccourci Win-R, puis servermanager , nous voilà dans le “Gestionnaire de Serveur “

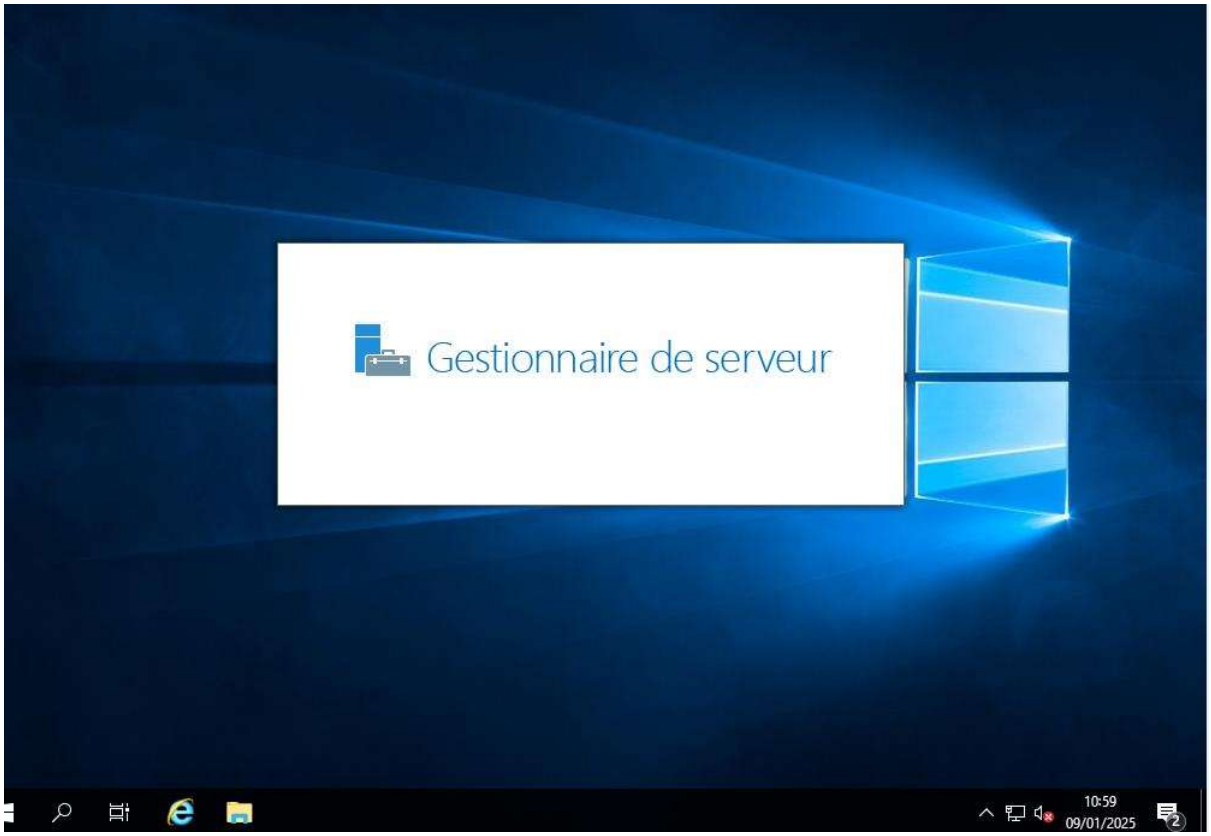

Voici le tableau de bord :

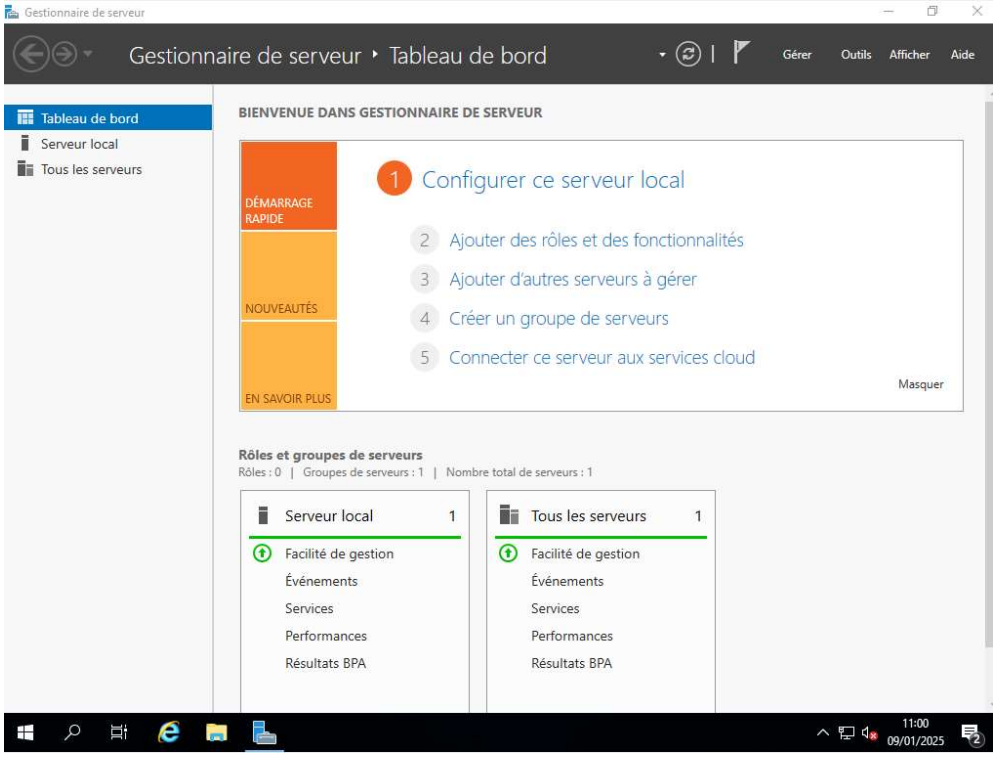

Voici l'installation du service "AD DS"

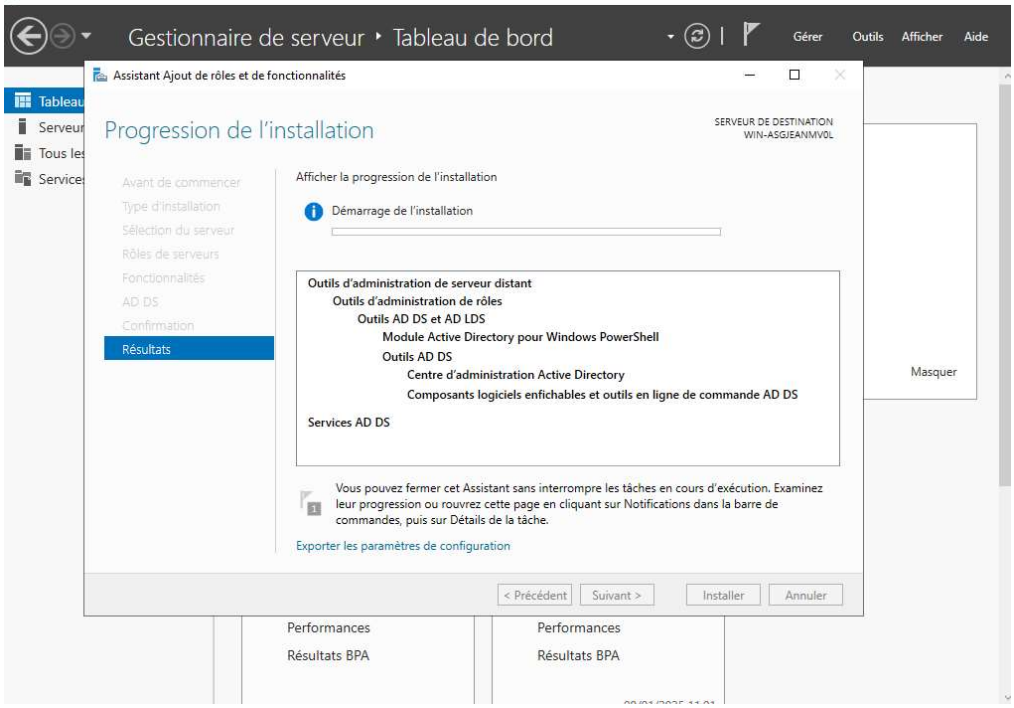

5.2 - Promotion en contrôleur de domaine

Cliquez sur le drapeau et par la suite “promouvoir ce serveur en contrôleur de domaine”

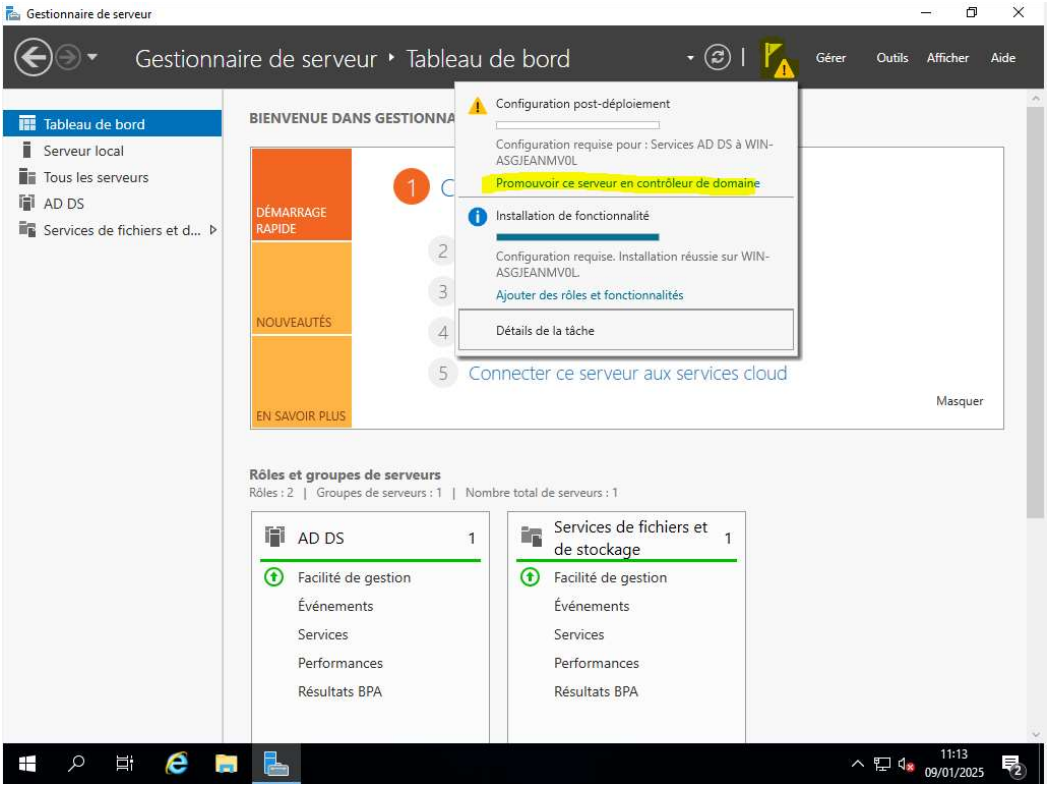

5.3 - Configurer une nouvelle forêt

Nous devons maintenant faire les étapes pour la création de notre forêt grâce a l'Active Directory

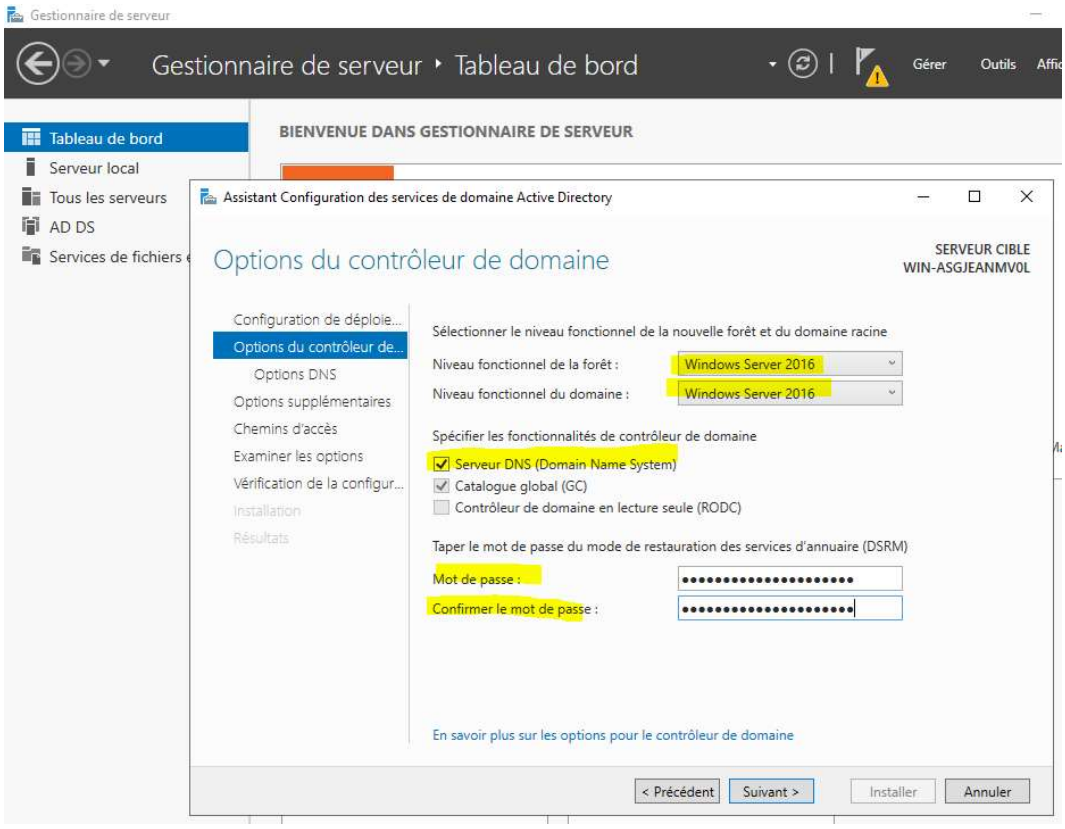
Gestionnaire de serveur
Gestionnaire de serveur ‣ Tableau de bord
Gérer
Outils
Tableau de bord
Serveur local
Tous les serveurs
AD DS
Services de fichiers
BIENVENUE DANS GESTIONNAIRE DE SERVEUR
Assistant Configuration des services de domaine Active Directory
Options du contrôleur de domaine
SERVEUR CIBLE
WIN-ASGJEANMV0L
Configuration de déploie...
Options du contrôleur de...
Options DNS
Options supplémentaires
Chemins d'accès
Examiner les options
Vérification de la configur...
Installation
Résultats
Sélectionner le niveau fonctionnel de la nouvelle forêt et du domaine racine
Niveau fonctionnel de la forêt :
Windows Server 2016
Niveau fonctionnel du domaine :
Windows Server 2016
Spécifier les fonctionnalités de contrôleur de domaine
Serveur DNS (Domain Name System)
Catalogue global (GC)
Contrôleur de domaine en lecture seule (RODC)
Taper le mot de passe du mode de restauration des services d'annuaire (DSRM)
Mot de passe :
Confirmer le mot de passe :
En savoir plus sur les options pour le contrôleur de domaine
< Précédent
Suivant >
Installer
Annuler

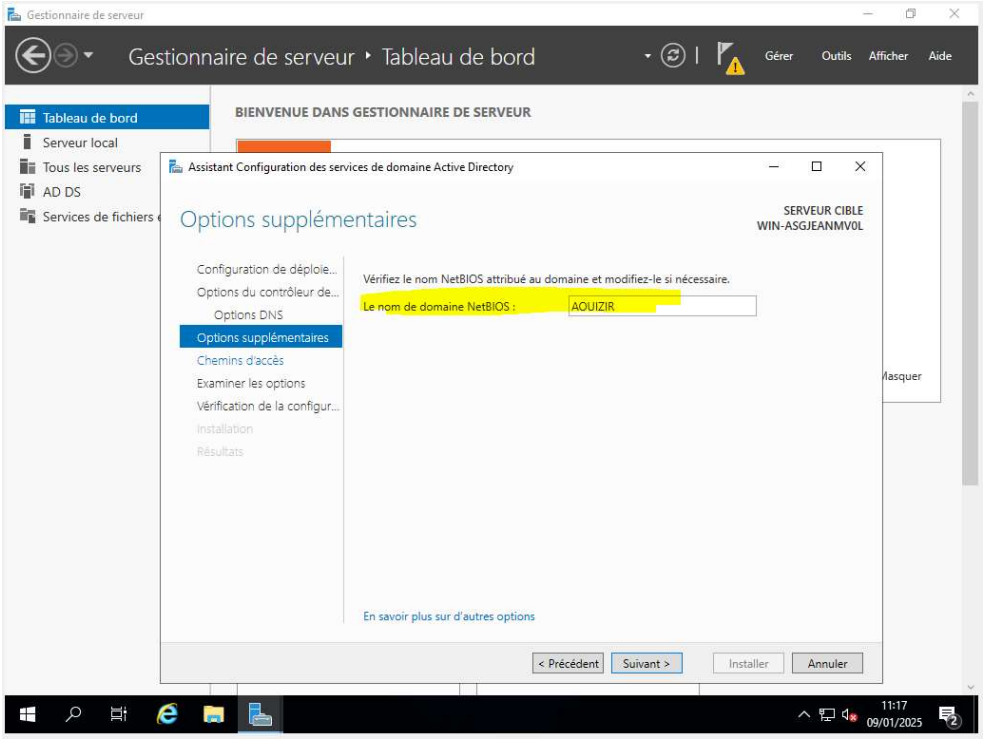
Gestionnaire de serveur
Gestionnaire de serveur ‣ Tableau de bord
Gérer
Outils
Afficher
Aide
Tableau de bord
Serveur local
Tous les serveurs
AD DS
Services de fichiers
BIENVENUE DANS GESTIONNAIRE DE SERVEUR
Assistant Configuration des services de domaine Active Directory
Options supplémentaires
SERVEUR CIBLE
WIN-ASGJEANMV0L
Configuration de déploie...
Options du contrôleur de...
Options DNS
Options supplémentaires
Chemins d'accès
Examiner les options
Vérification de la configur...
Installation
Résultats
Vérifiez le nom NetBIOS attribué au domaine et modifiez-le si nécessaire.
Le nom de domaine NetBIOS :
AOUIZIR
En savoir plus sur d'autres options
< Précédent
Suivant >
Installer
Annuler
11:17
09/01/2025

5.4 - Vérification post-installation

Suite a la commande “dcdiag” dans l’invite de commande , nous devons avoir 0 message d’erreurs comme ci dessous.

```
Administrateur : C:\Windows\system32\cmd.exe
   Exécution de tests de partitions sur Schema
      Démarrage du test : CheckSDRefDom
         ......................... Le test CheckSDRefDom
          de Schema a réussi
      Démarrage du test : CrossRefValidation
         ......................... Le test CrossRefValidation
          de Schema a réussi

   Exécution de tests de partitions sur Configuration
      Démarrage du test : CheckSDRefDom
         ......................... Le test CheckSDRefDom
          de Configuration a réussi
      Démarrage du test : CrossRefValidation
         ......................... Le test CrossRefValidation
          de Configuration a réussi

   Exécution de tests de partitions sur aouizir
      Démarrage du test : CheckSDRefDom
         ......................... Le test CheckSDRefDom
          de aouizir a réussi
      Démarrage du test : CrossRefValidation
         ......................... Le test CrossRefValidation
          de aouizir a réussi

   Exécution de tests d'entreprise sur aouizir.sio
      Démarrage du test : LocatorCheck
         ......................... Le test LocatorCheck
          de aouizir.sio a réussi
      Démarrage du test : Intersite
         ......................... Le test Intersite
```

Et voici le résultat quand on tape la commande “ipconfig”

```
C:\Users\Administrateur>ipconfig

Configuration IP de Windows


Carte Ethernet Ethernet :

   Suffixe DNS propre à la connexion. . . :
   Adresse IPv6 de liaison locale. . . . .: fe80::1f2b:302f:3c6c:e679%16
   Adresse d'autoconfiguration IPv4 . . . : 169.254.191.110
   Masque de sous-réseau. . . . . . . . . : 255.255.0.0
   Passerelle par défaut. . . . . . . . . :

Carte Ethernet Ethernet 2 :

   Suffixe DNS propre à la connexion. . . : edgand.fr
   Adresse IPv6 de liaison locale. . . . .: fe80::197f:d2c:11a9:78aa%4
   Adresse IPv4. . . . . . . . . . . . . .: 172.25.192.58
   Masque de sous-réseau. . . . . . . . . : 255.255.0.0
   Passerelle par défaut. . . . . . . . . : 172.25.254.254
```

Pour bien sauvegarder et ne pas perdre la trace, nous faisons un Screenshot de la VM comme ceci.

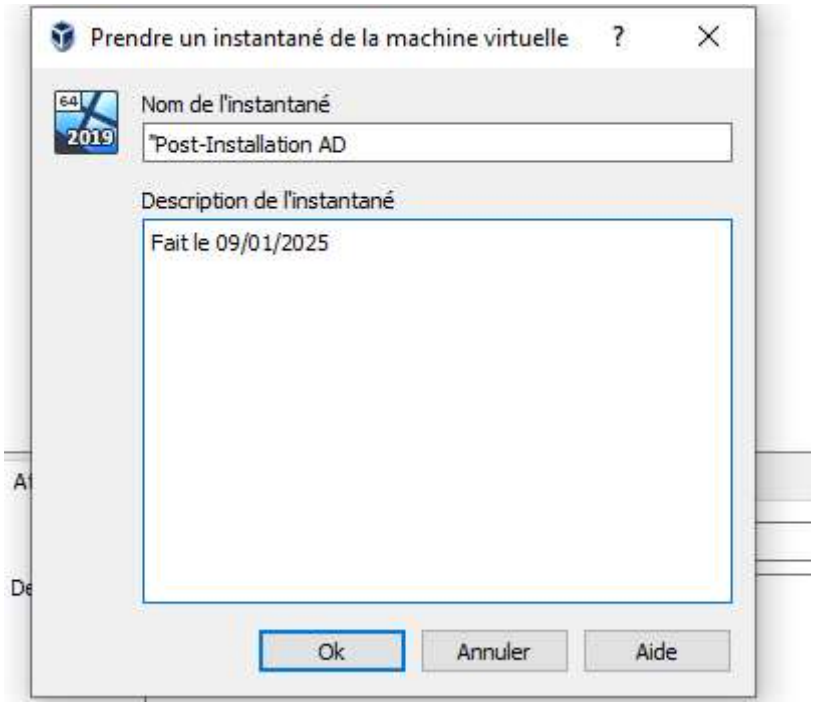

Conclusion :

Ce TP nous a permis d'apprendre à installer et configurer un serveur Windows. Nous avons créé un réseau de base où le serveur peut gérer des utilisateurs et des ordinateurs grâce à un outil appelé Active Directory.